COMUNE DI CURINGA

PROV. DI CATANZARO

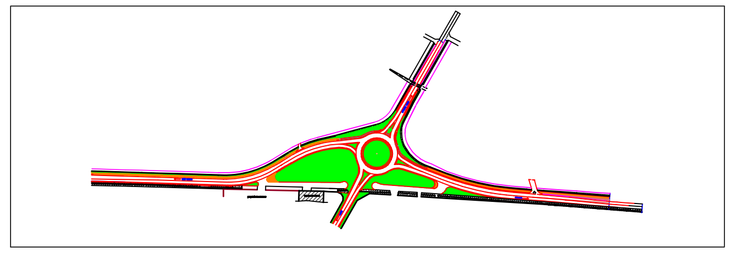

PROGETTO: LAVORI OCCORRENTI PER LA COSTRUZIONE DI UNA ROTATORIA A RASO AL Km 386 + 00-SULLA SS. N° 18 "TIRRENA INFERIORE" IN LOCALITA' "ACCONIA DI CURINGA"

PROGETTO ESECUTIVO

DITTA : COMUNE DI CURINGA

UBICAZIONE: ACCONIA-MARE

I PROGETTISTI e COORDINATORI PER LA SICUREZZA IN FASE DI PROGETTAZIONE:

ING. GIUSEPPE GULLO

ING. GIACINTO LORUSSO

GEOM. ANTONIO DI BELLA

ELABORATO: LAYOUT DI CANTIERE PER LE LAVORAZIONI DI AMPLIAMENTO DELLE CORSIE NORD- E SUD DELLA SS 18, SUI TRATTI ESTERNI ALLA ROTATORIA

- Scala 1 : 500

Tav. nr. Sic. 2

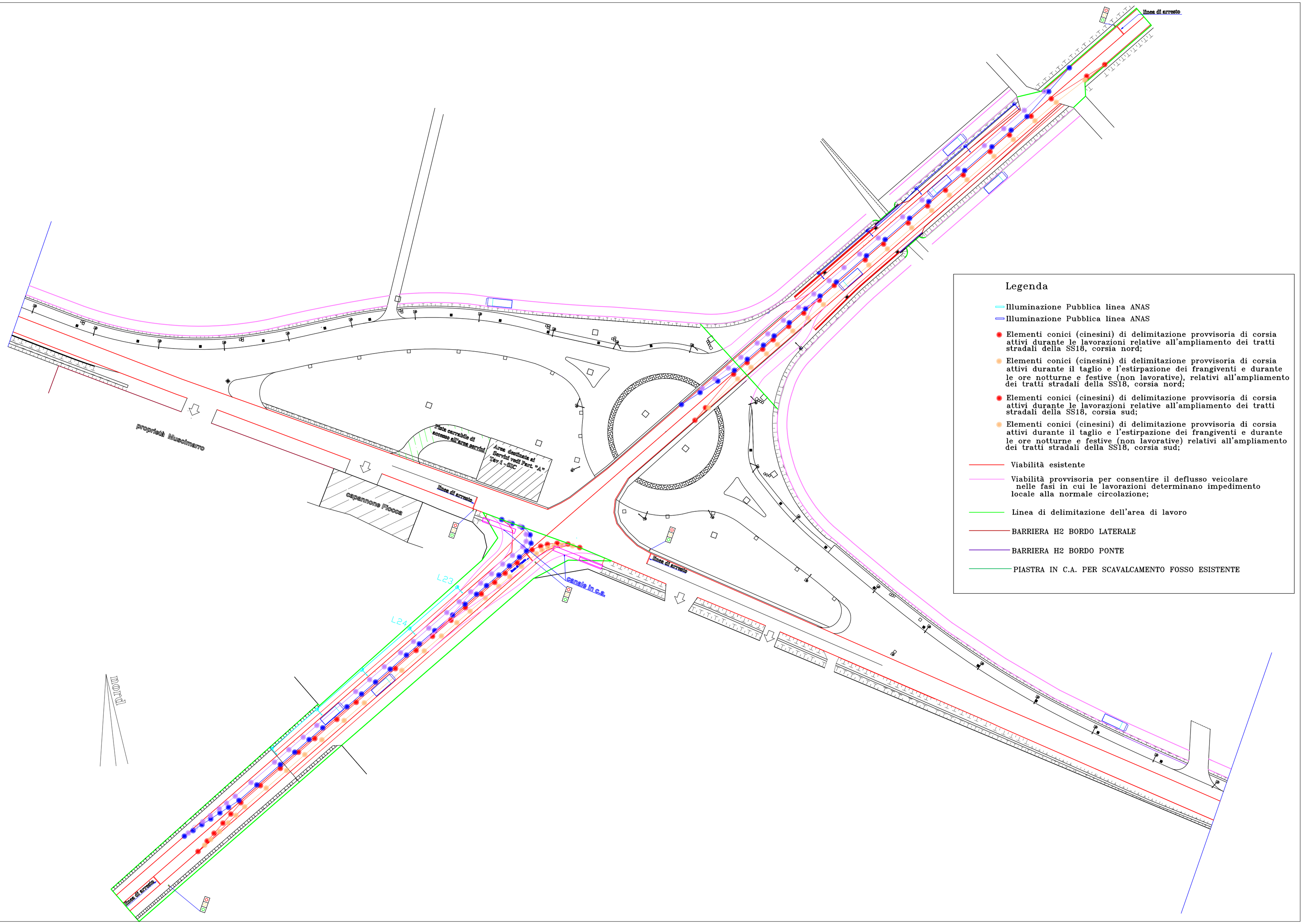

Legenda

- Illuminazione Pubblica linea ANAS
- Illuminazione Pubblica linea ANAS
- Elementi conici (cinesini) di delimitazione provvisoria di corsia attivi durante le lavorazioni relative all'ampliamento dei tratti stradali della SS18, corsia nord;
- Elementi conici (cinesini) di delimitazione provvisoria di corsia attivi durante il taglio e l'estirpazione dei frangiventi e durante le ore notturne e festive (non lavorative), relativi all'ampliamento dei tratti stradali della SS18, corsia nord;
- Elementi conici (cinesini) di delimitazione provvisoria di corsia attivi durante le lavorazioni relative all'ampliamento dei tratti stradali della SS18, corsia sud;
- Elementi conici (cinesini) di delimitazione provvisoria di corsia attivi durante il taglio e l'estirpazione dei frangiventi e durante le ore notturne e festive (non lavorative) relativi all'ampliamento dei tratti stradali della SS18, corsia sud;
- Viabilità esistente
- Viabilità provvisoria per consentire il deflusso veicolare nelle fasi in cui le lavorazioni determinano impedimento locale alla normale circolazione;
- Linea di delimitazione dell'area di lavoro
- BARRIERA H2 BORDO LATERALE
- BARRIERA H2 BORDO PONTE
- PIASTRA IN C.A. PER SCAVALCAMENTO FOSSO ESISTENTE